

Stralcio Planimetria Catastale - Scala 1:1000

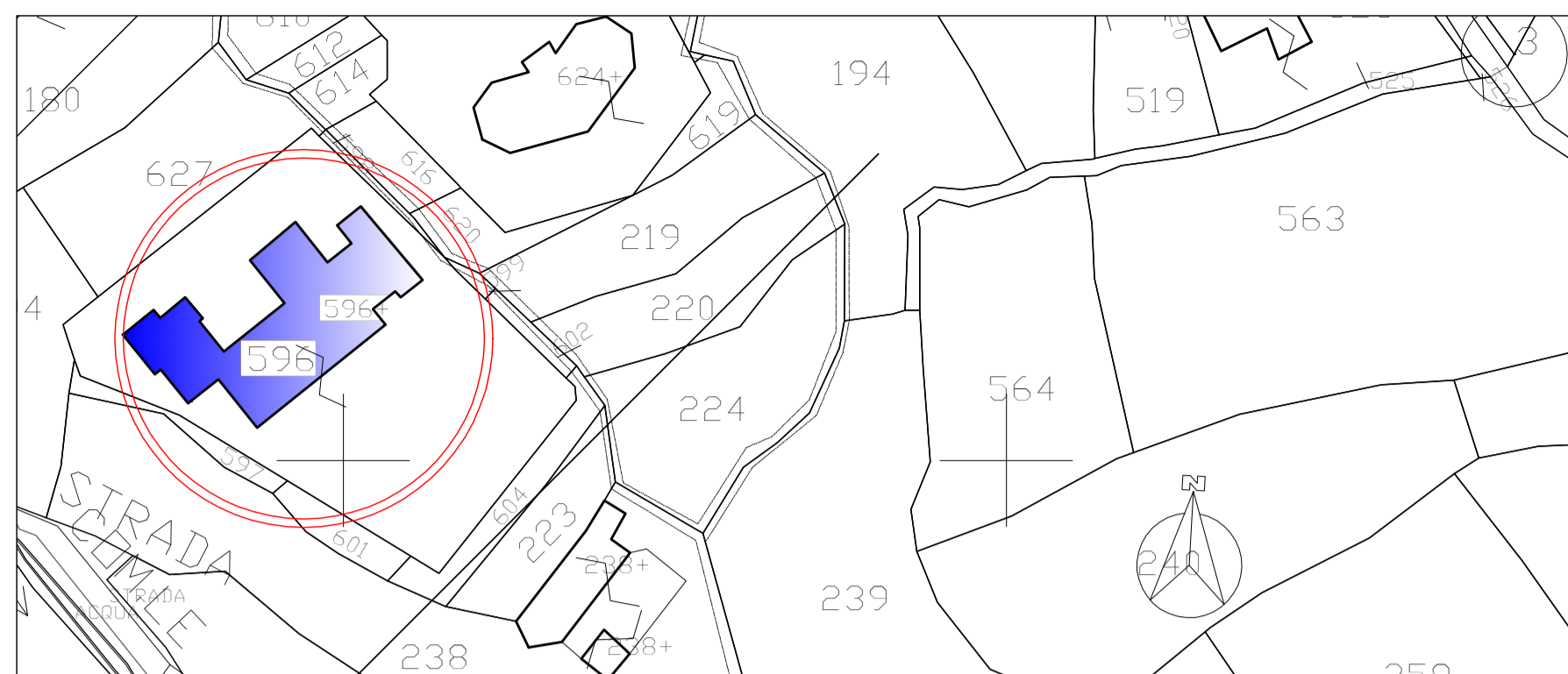

Prospetto Ovest - Scala 1:200

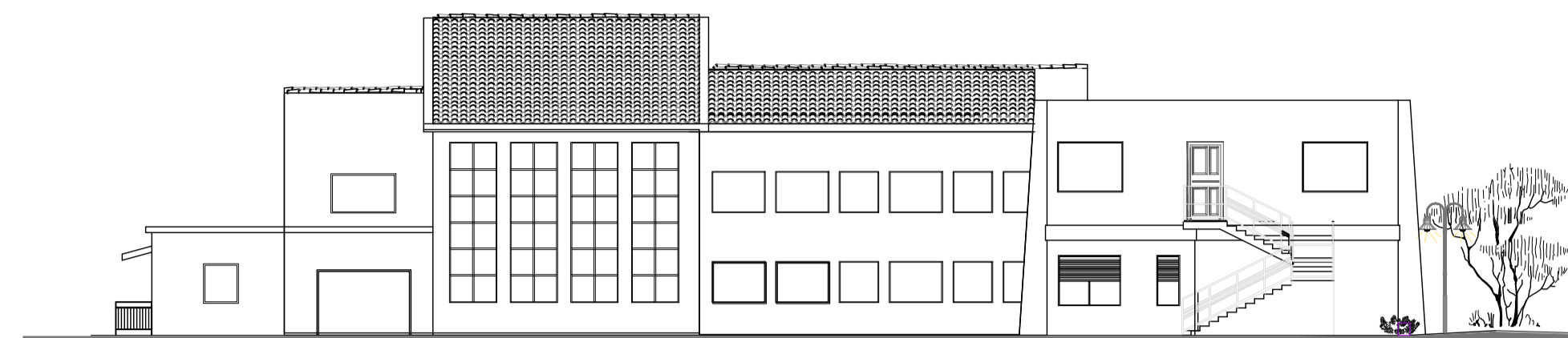

Prospetto Est - Scala 1:200

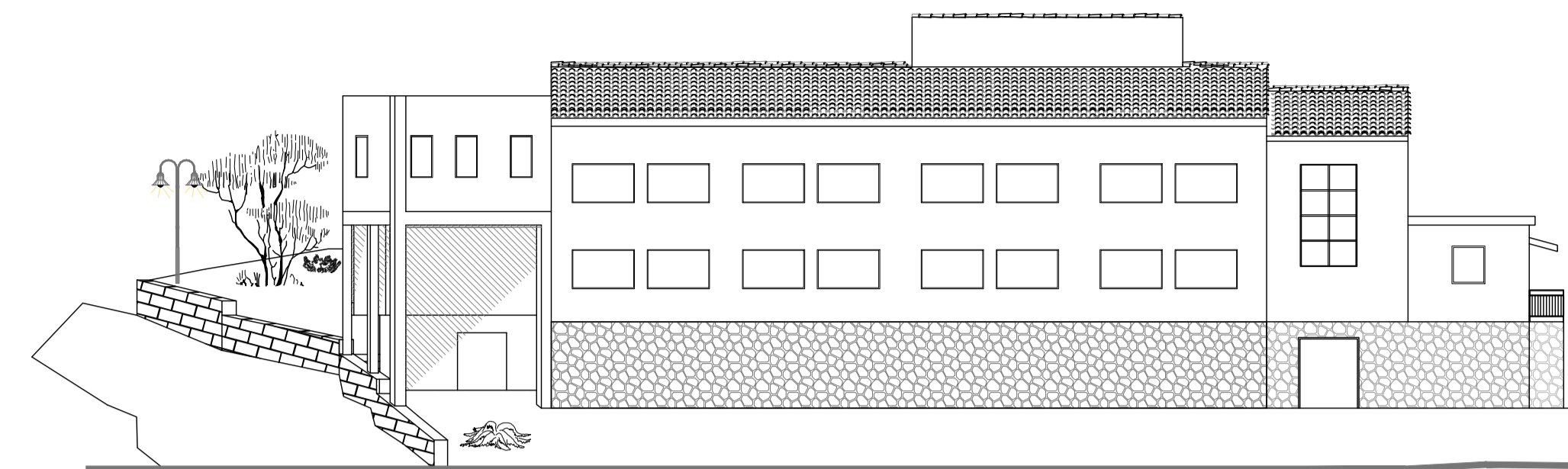

Stralcio Piano Urbanistico Comunale - Scala 1:1000

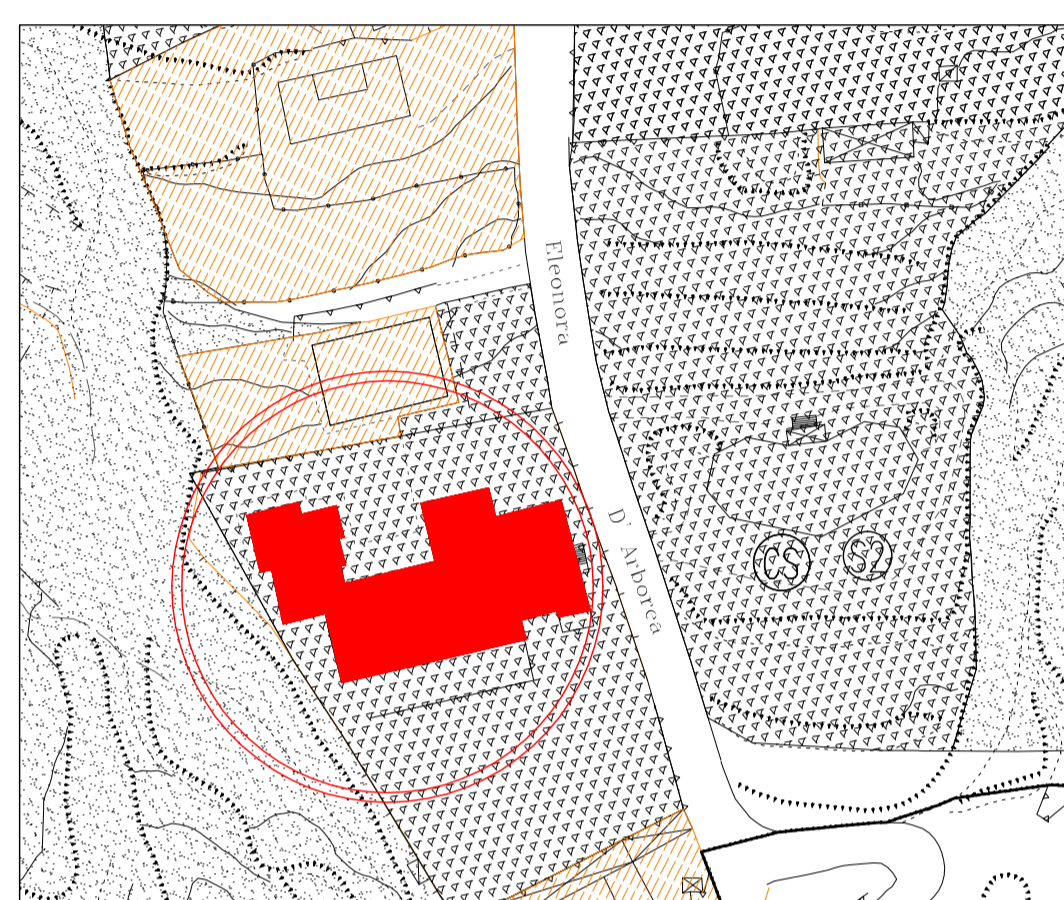

ZONIZZAZIONE	ATTREZZATURE E SERVIZI
ZONA "A" CENTRO STORICO	STAZIONE DI SERVIZIO
ZONA "B" COMPLEMENTO	SCUOLA MATERNA
ZONA "C" ESPANSIONE	CENTRO SOCIALE
ZONA "D" ATTREZZATURE	SCUOLA ELEMENTARE
ZONA "E" IMPIANTO DI DEPURAZIONE	SCUOLA MEDIA
ZONA "F" "ZEEF"	PALESTRA
ZONA "G" SALVAGUARDIA	ATTREZZATURE SPORTIVE
ZONA "H" VINCOLO CIMITERIALE	AMBULATORIO A.S.L.
<ul style="list-style-type: none"> STADIONE ATTREZZATURE DI INTERESSE COMUNE VERDE PUBBLICO ED IMPIANTI SPORTIVI PARCHING 	<ul style="list-style-type: none"> MUNICIPIO CARABINIERI UFFICIO POSTALE BANCA CHESA CIMITERO IMPIANTO DEPURAZIONE CENTRALE GAS ACQUEDOTTO
<ul style="list-style-type: none"> LIMITE CENTRO ABITATO 	

Prospetto Nord - Scala 1:200

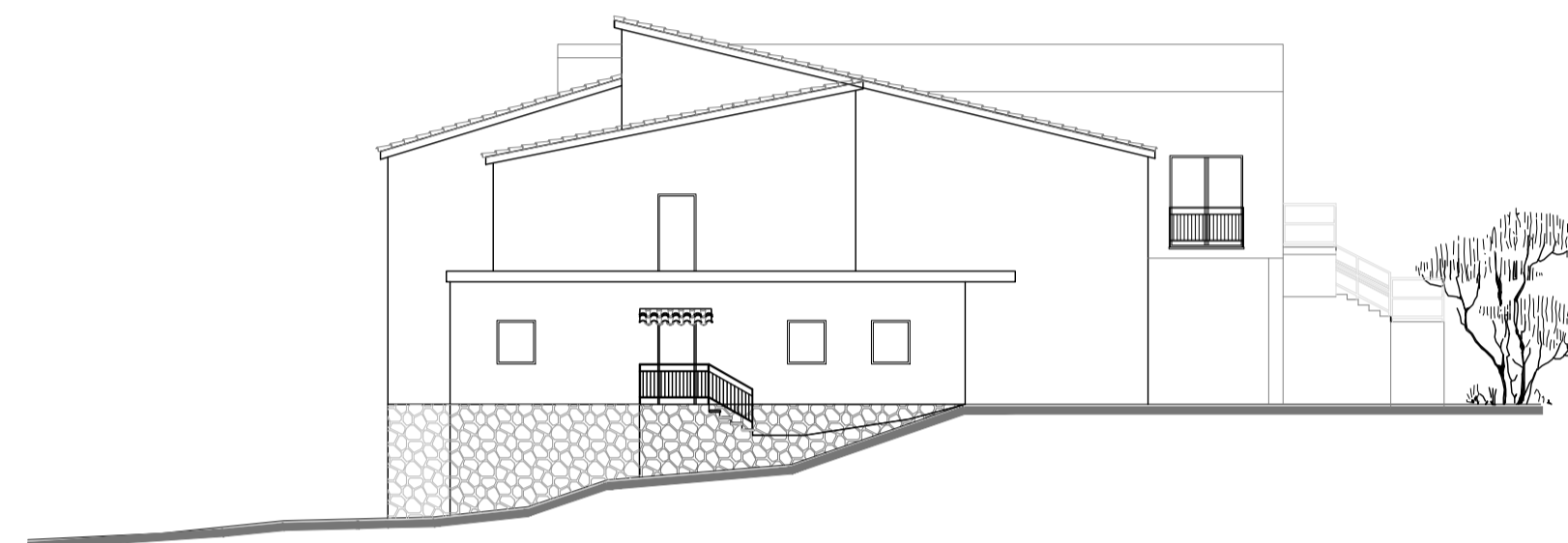

Prospetto Sud - Scala 1:200

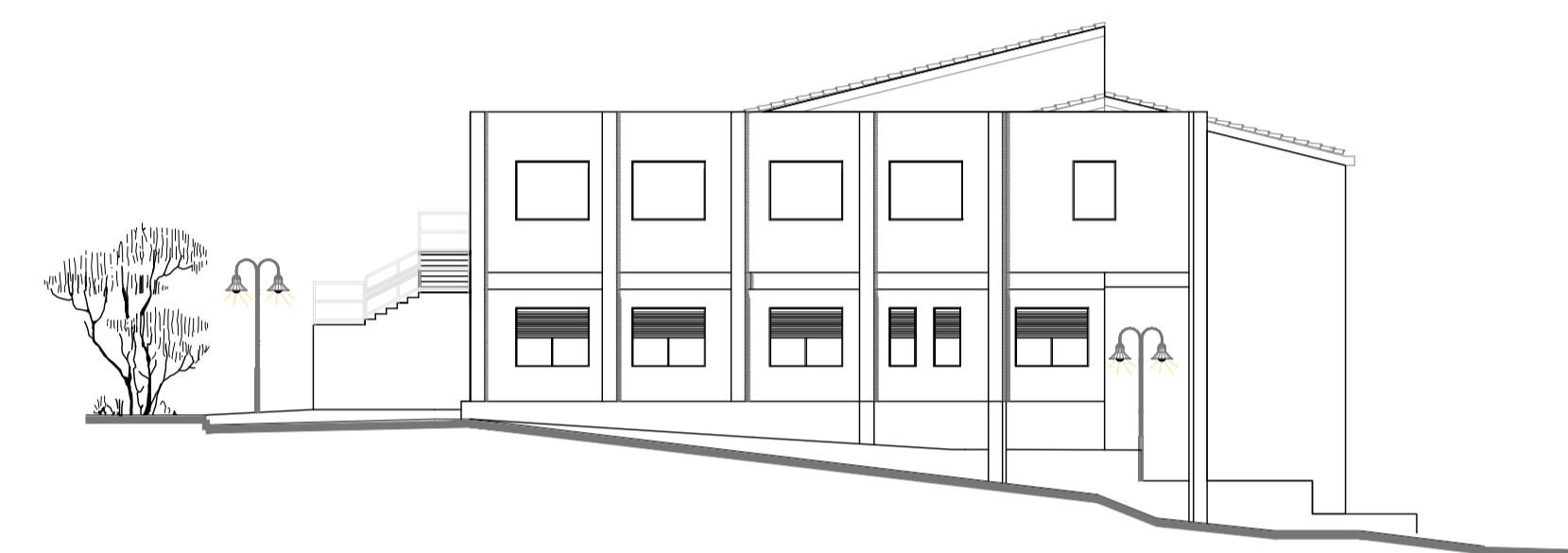

Pianta stato di fatto, piano primo - Scala 1:200

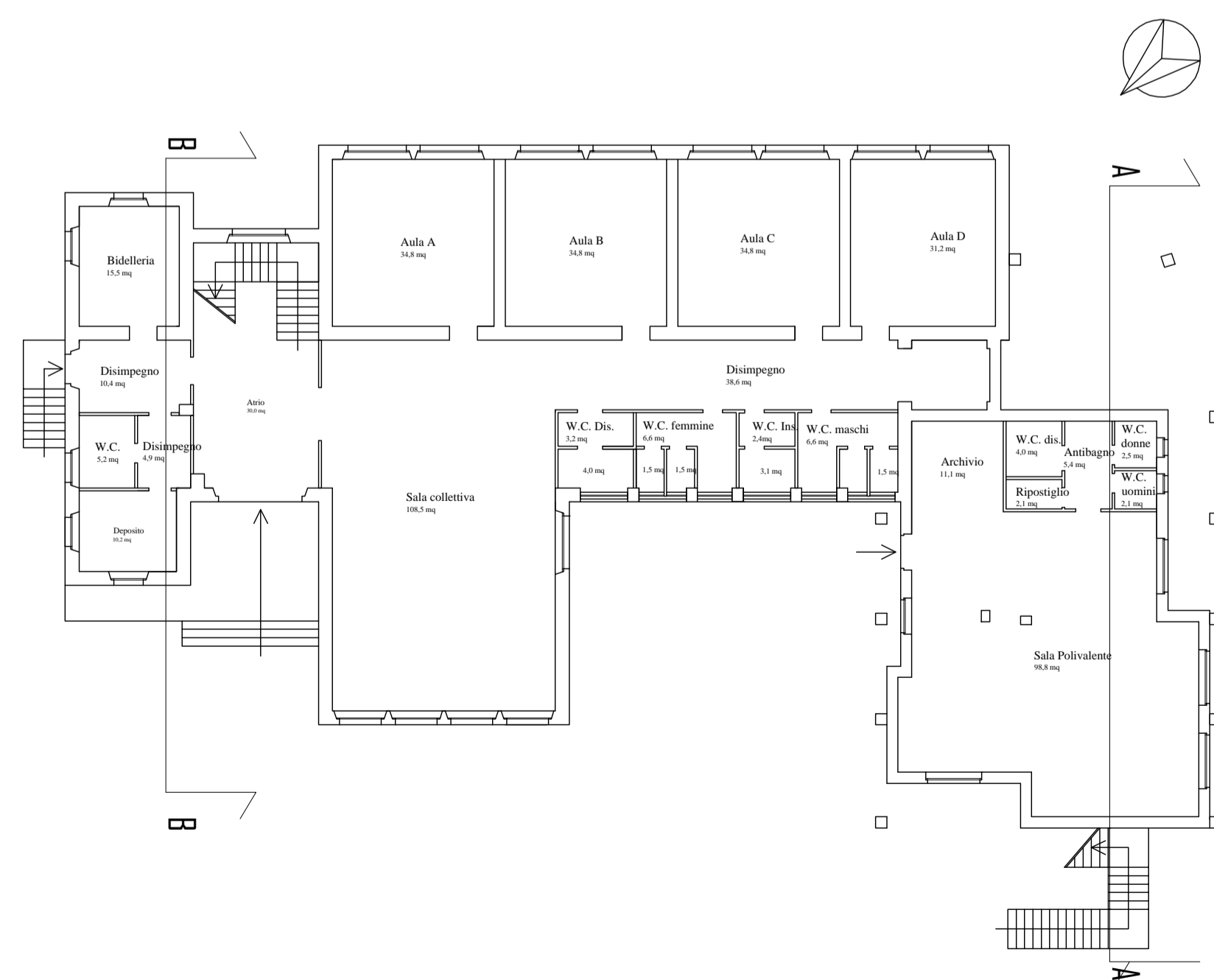

Pianta stato di fatto piano terra - Scala 1:200

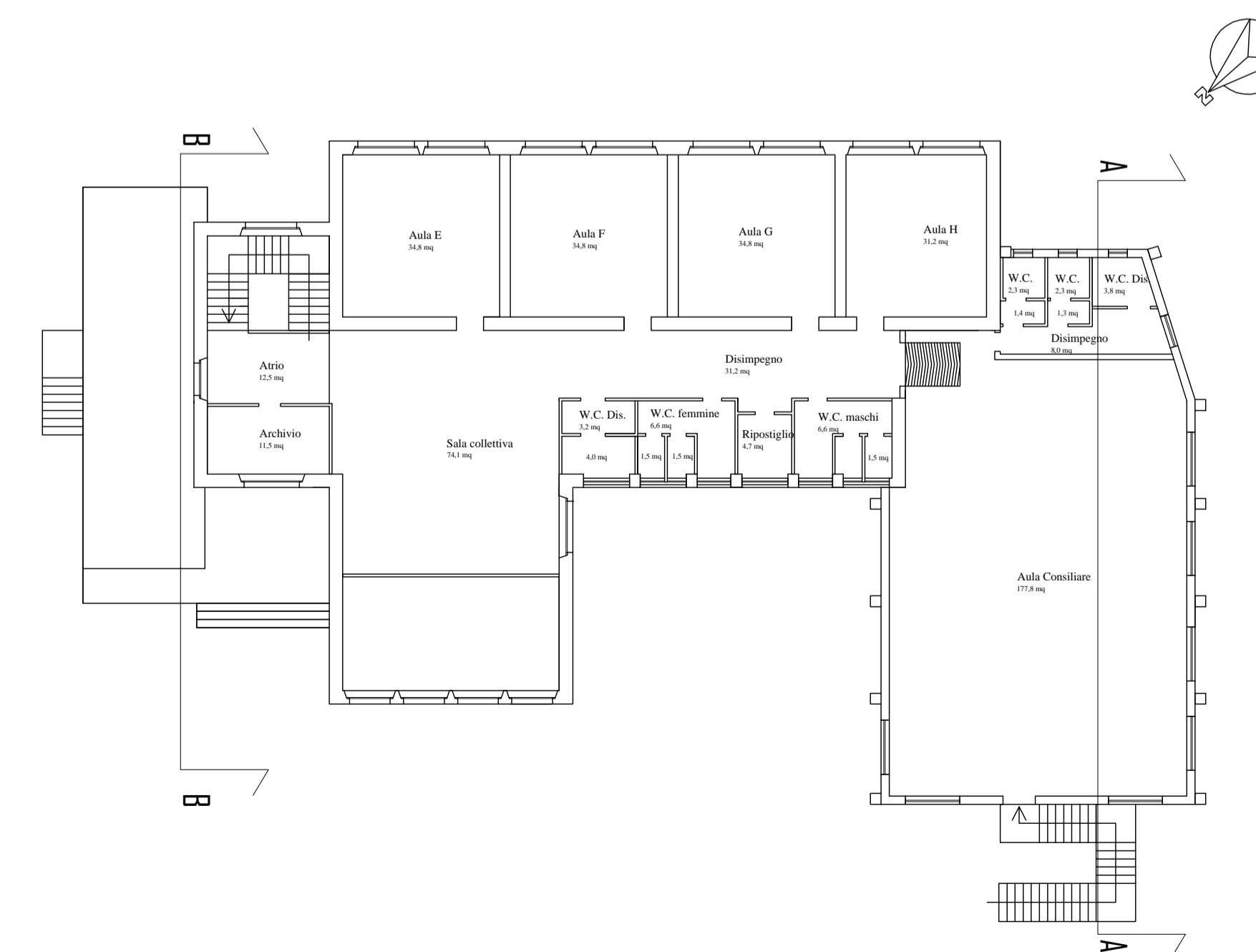

COMUNE DI URZULEI

Interventi di ristrutturazione scuole elementari e medie

Proponente
Amministrazione comunale

Scala
Scale Diverse

Inquadramento territoriale e rilievo dello stato attuale:
piane, prospetti e sezioni

Progettisti

Dott. Ing. Vania Francesca Lorrà
Via san sebastiano 4
08040 URZULEI (NU)
e-mail: vaniallorrai@gmail.com
Pec: vaniafrancesca.lorrai@ingpec.eu
P.I. 01451760910
C.F. LRRVFR87H44L506T

Dott. Ing. Antonello Secchi
Via Lollove 1, 08100 - Nuoro
Tel. 3498205273
Fax 1786011922
e-mail: secchiant@tiscali
Pec: antonello.secchi@ingpec.eu
P.I. 01299470912
C.F. SCCNNL77H25F979R